Спецификация на продукт
Характеристики

EPH2900261
контактен излаз шуко със защита, алум.

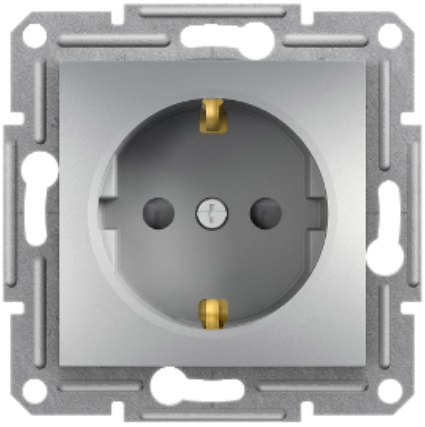

Заглавна страница

Range	Asfora
Product or component type	Контактен излаз
Описание на полюсите на излаза	Странично заземяване
Конфигурация на полюсите на излаза	2P + E с капаци
Представяне на устройството	Механизъм с фиксираща рамка
Допълнителна информация за контакт	С детска защита
Цветови нюанс	Алуминий
Тип опаковка	Пакетопоток

Допълнителни устройства

Номер на контактен излаз	1
Монтиране на устройство	Вграден
Ниво на мощност	3680 W
Номинален ток	16 A at 250 V AC
Свързване - клеморед	Повдигащи клеми
Брой кабели	2 2,5 mm²
Твърдост на кабела	Гъвкав Твърд Твърди спирали
Захват на проводника	13,0 mm
Материал	ABS + PC: central plate
Покритие	Боядисан
Проводим материал	Copper
Начин на монтаж	Screws or claws51…69 mm
Височина	71 mm
Широчина	71 mm
Дълбочина	42 mm

Ограничение на отговорността: Настоящата документация не е предназначена да замести и не следва да се използва за определяне на пригодността или надеждността на тези продукти за специфични потребителски приложения

Projecting depth	10 mm
Количество в комплект	1
Тегло на продукта	0,069 kg

Околна среда

Стандарти	IEC 60884-1
Продуктови сертификати	TSE VDE AENOR
Степен на защита IP	IP20

Packing Units

Тип опаковка пакет 1	PCE
Брой продукти в пакет 1	1
Пакет 1 Тегло	72 g
Пакет 1 Височина	4,7 cm
Пакет 1 широчина	8,4 cm
Пакет 1 дължина	9,4 cm
Тип опаковка пакет 2	BAG
Брой продукти в пакет 2	1
Пакет 2 тегло	72 g
Пакет 2 височина	4,7 cm
Пакет 2 широчина	8,4 cm
Пакет 2 Дължина	9,4 cm
Тип опаковка пакет 3	BB1
Брой продукти в пакет 3	10
Пакет 3 тегло	785 g
Пакет 3 височина	9,4 cm
Пакет 3 широчина	18,5 cm
Пакет 3 Дължина	27,5 cm

Offer Sustainability

Статус на офертата за устойчиво развитие	Продукт Green Premium
Регламенти на REACh	Декларация на REACh
Директивата за ограничението на опасните вещества на ЕС	Съвместим Декларация на Директивата за ограничението на опасните вещества на ЕС
Без живак	Да
Информация за освобождаване от RoHS	Да
Регламент на Китай относно RoHS	Декларация на Китай относно RoHS Продуктът е извън правния обхват на RoHS за Китай. Декларация на веществото за Ваша информация.
Оповестяване за опазване на околната среда	Екологичен профил на продукт
WEEE	При прекратяване на употребата този продукт трябва да бъде премахнат в рамките на пазара на Европейския съюз, като се следват специфичните изисквания за събиране на отпадъци, така че той никога да не се озове в кофи за боклук.